SE

VM
160

R/VE

V^M 160 Rés. ancien V 593 (10)

Pieces
de Guitairre, à battre
et à pinser, composées Par
# François Martin
Graué Par J. Bonnart

Se Vend à Paris proche l'autheur rue S.t Honnoré
l'escu de Pologne chez Mons.r le Maire.
Et chez Charles de Sercy, au Palais au sixiesme
pilier de la grande salle vis a vis la monté de la
Cour des Aydes, à la bonne foy Couronnée.
Auec Priuilege du Roy.

Premier Liure

BIBLIOTHÈQUE ROYALE

# A Monsieur Martin

EPIGRAMME.

Martin qui te stablit vne gloire infinie,
Par la Nature et l'Art de tes Diuins accords
Ne dout on pas juger que si ton Harmonie,
Faut desja sur nos sens de si puissans efforts.
Ainsy qu'vn autre Orphée au son de ta Guiterre,
Tes Chants vont attirer tous les Cœurs de la Terre.

AVTRE.

Martin, de ta douce Guiterre
Les accors si delicieux
Nous font gouster dessus la Terre
Toute la Musique des Cieux.

BIBLIOTHÈQUE NATIONALE

Bardou

Il faut batre quatre coups en bas a chaque acord.

Prelude.

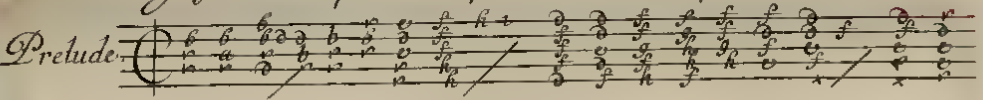

Alemende.

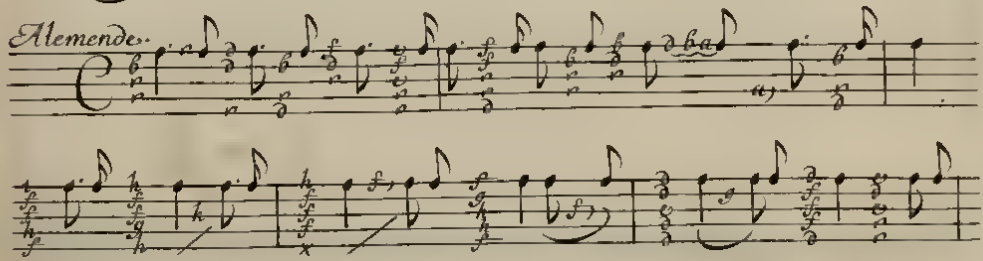

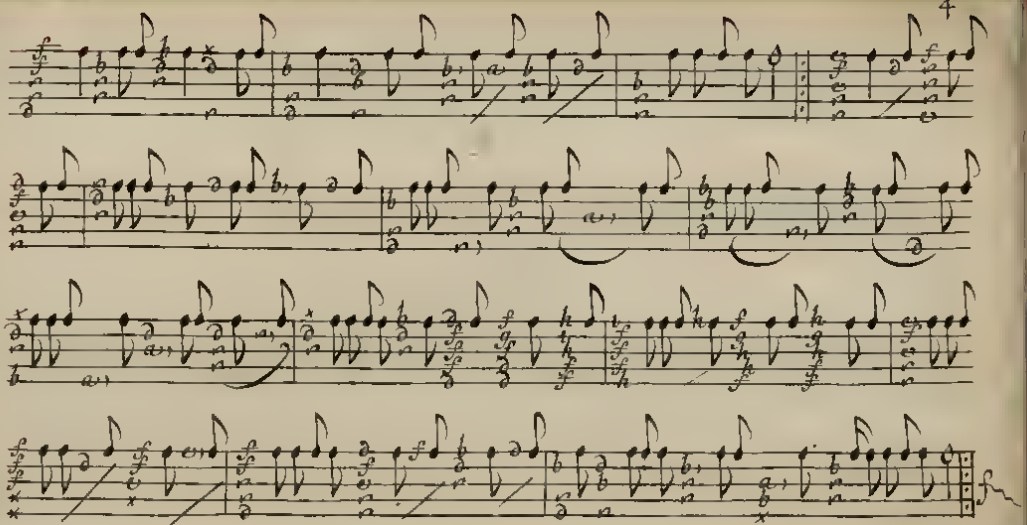

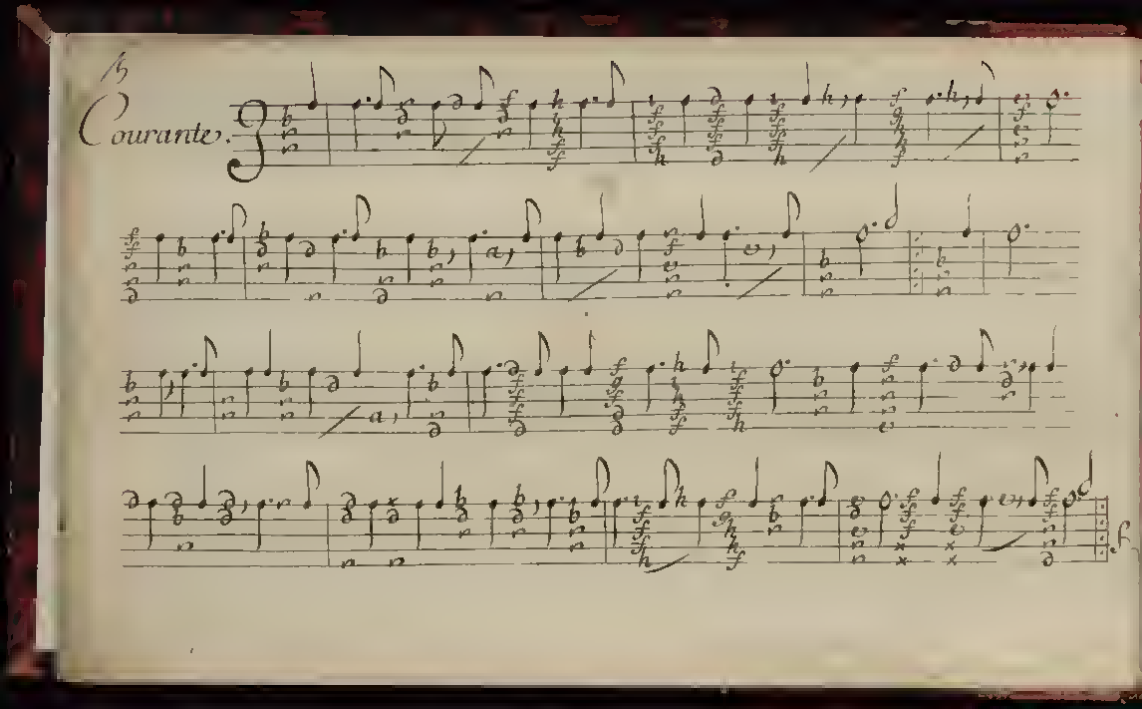
Courante.

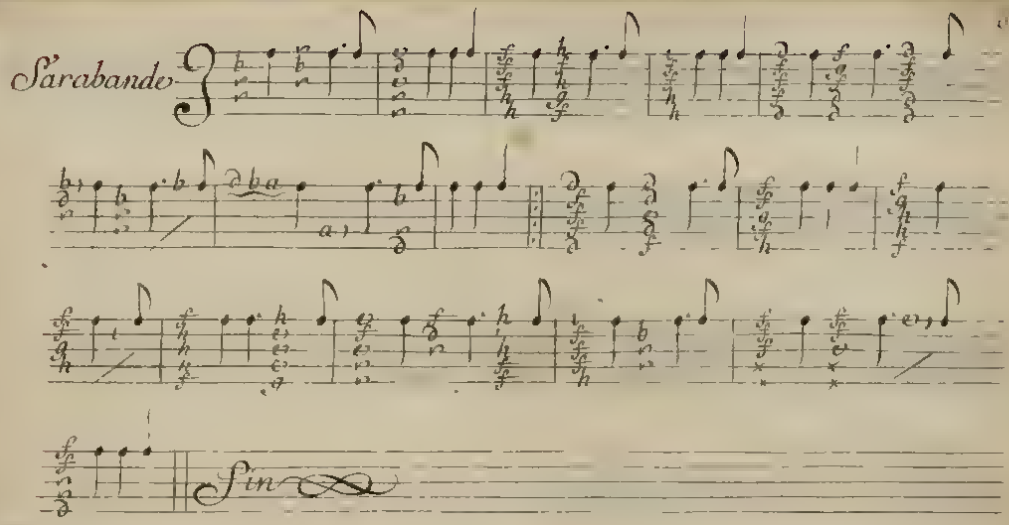
Sarabande
Fin

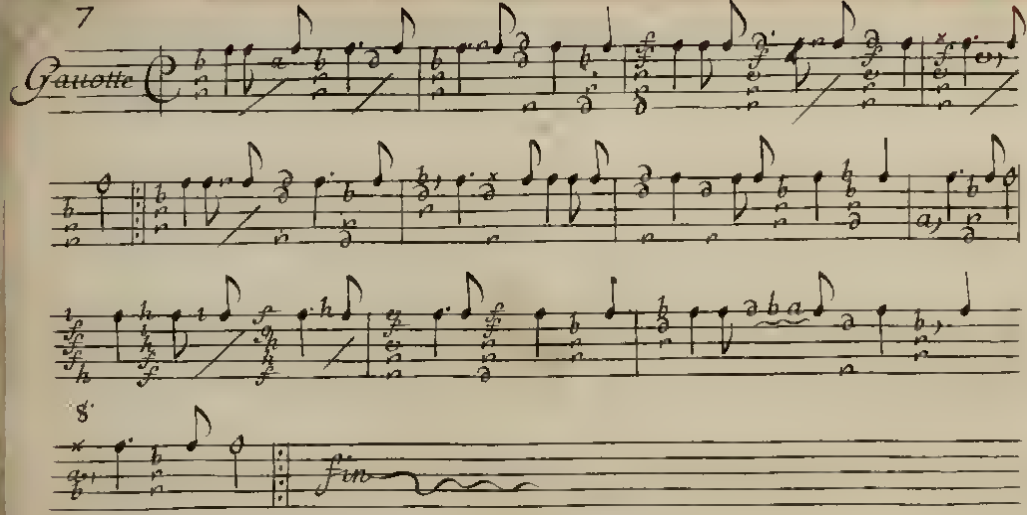
7
Gauotte
8
fin

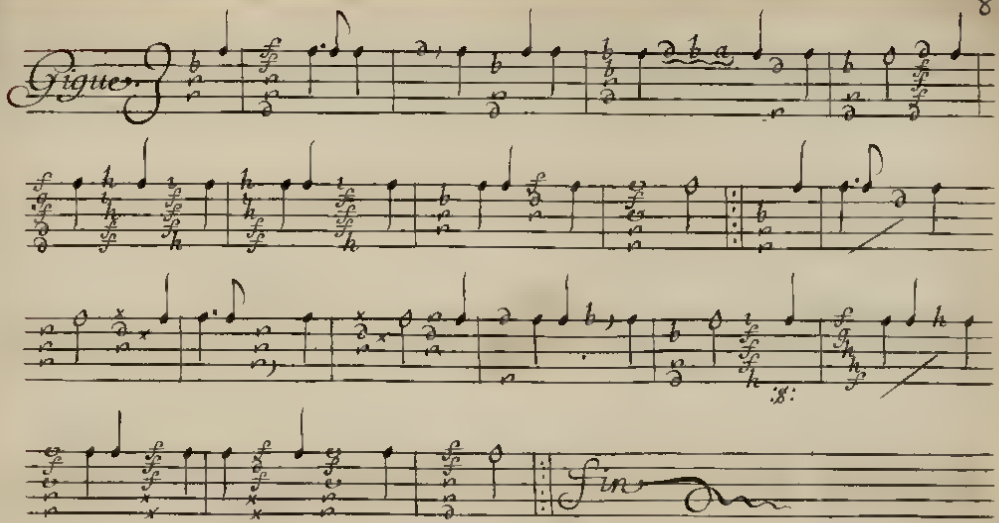
Figue.
Fin

Passacaille

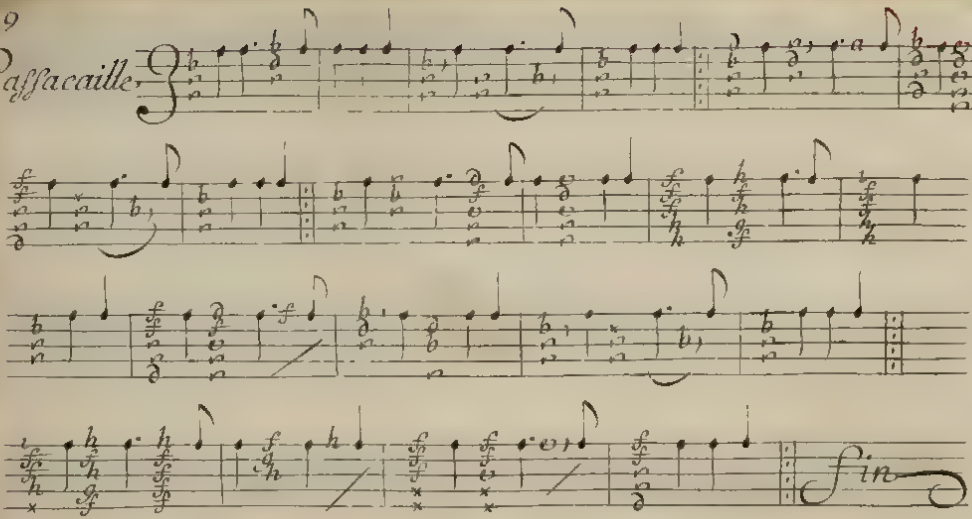

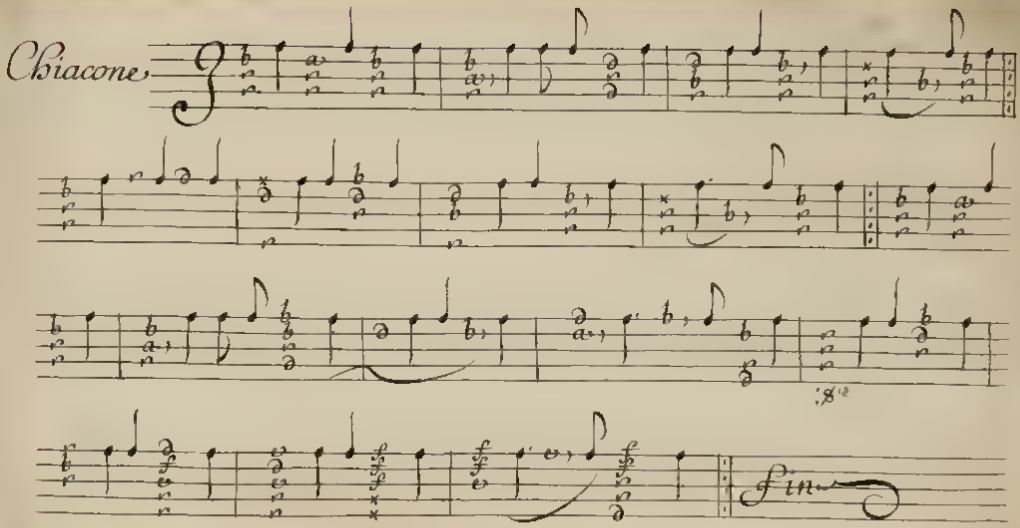
Chiacone
fin

G

# Prelude.

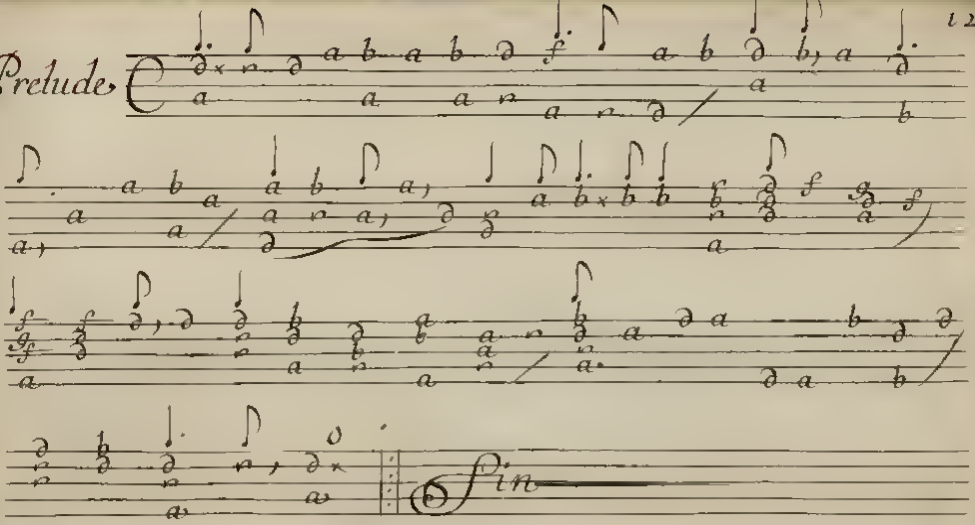

13

Allemande

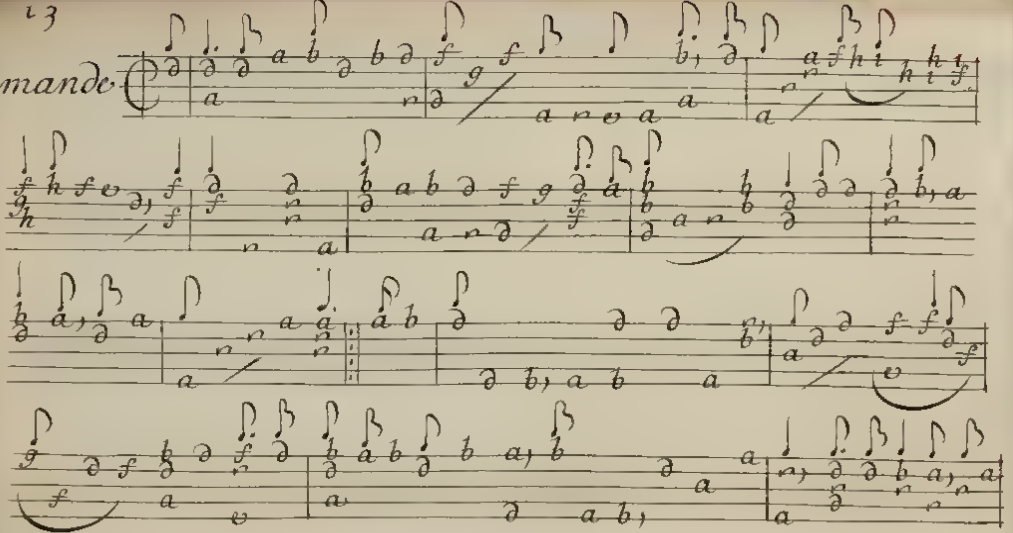

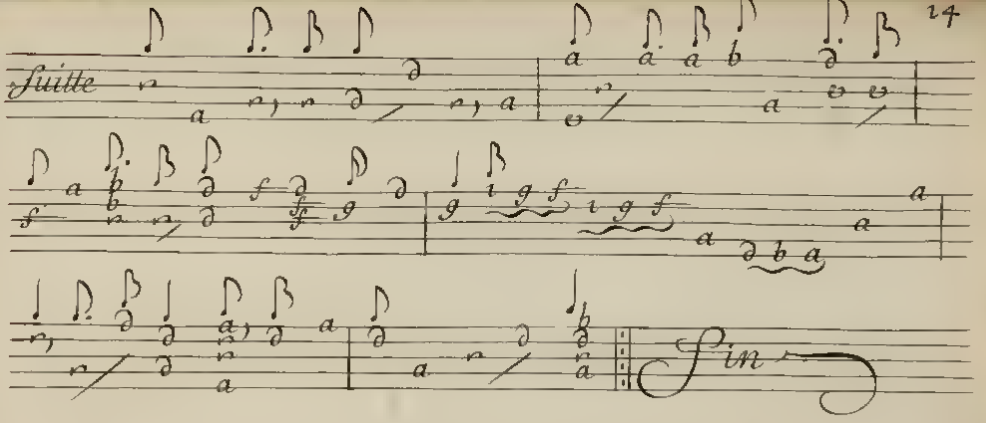
Suitte
Fin

Courante

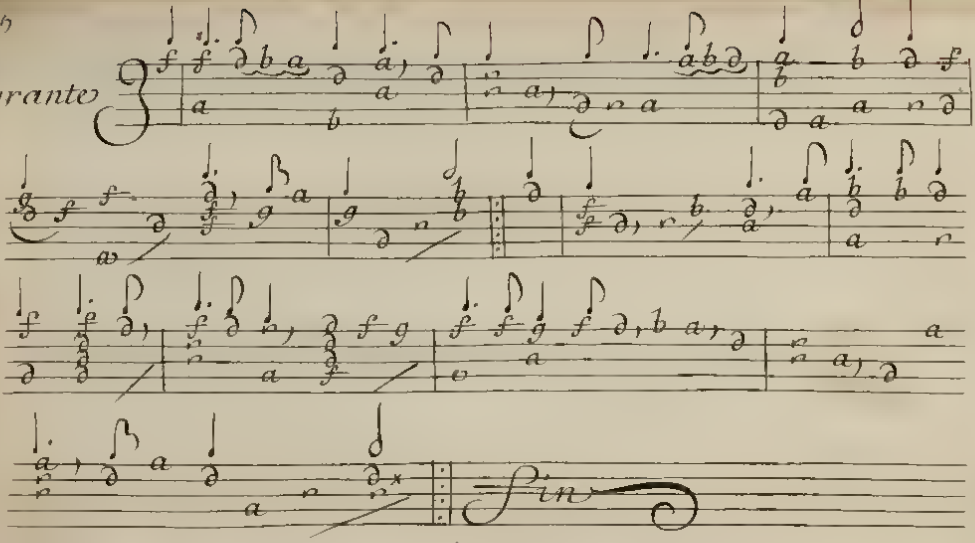

# Gigue.

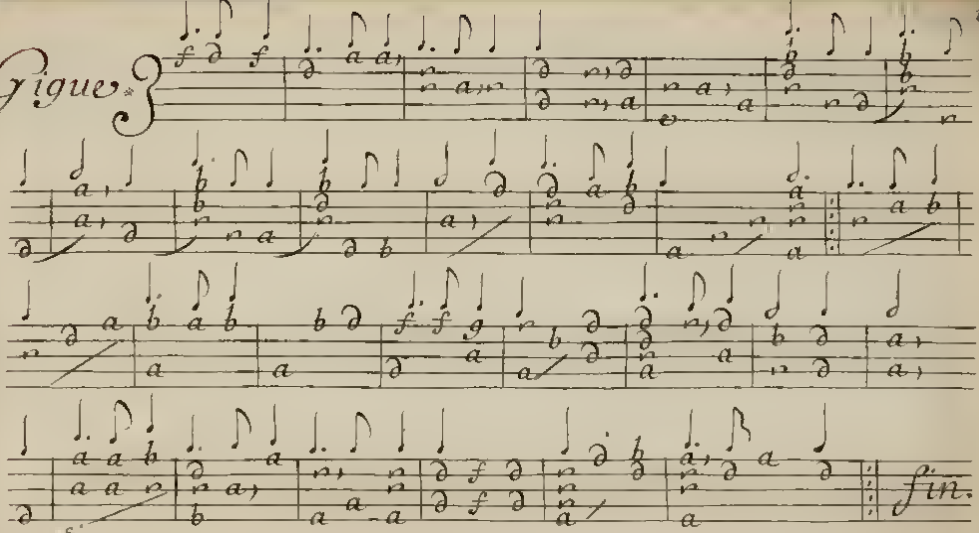

Sarabande

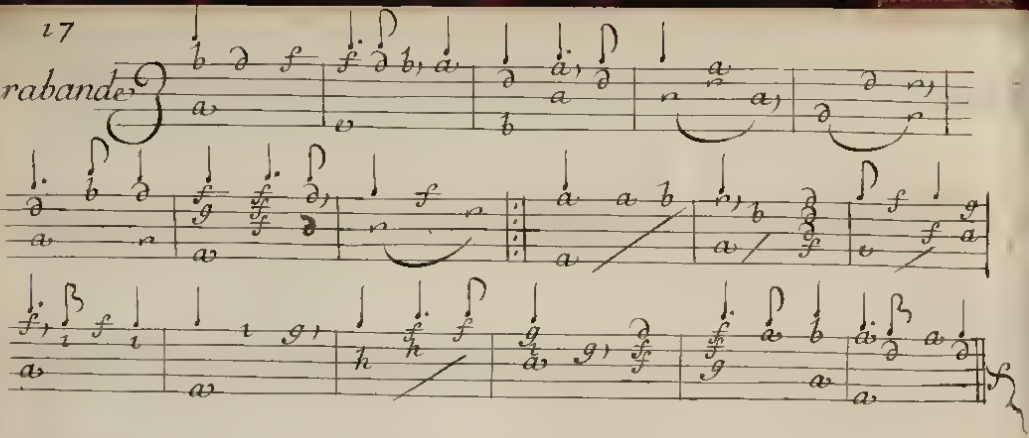

## Gauotte

Fin

19

Bourrée

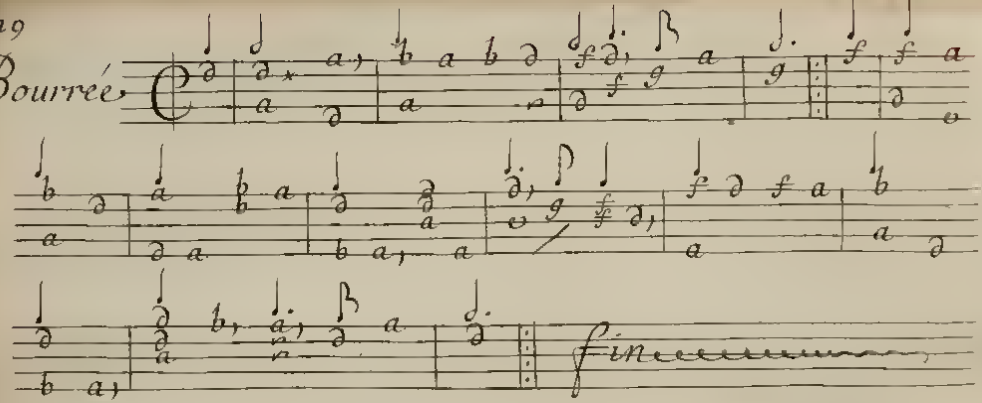

# Extraict du Priuilege du Roy

Par grace et Priuilége du Roy, signée Bardon, et seellés du grand seeau de cire Jeaulne, Il est permis a noble homme François Martin, ord.re de la musique de Monseigneur le Duc d'Orleans, de faire Grauer, Imprimer, Vendre et debiter, les Liures, et œuures de musique, tant Vocalles qu'Instrumentalles par luy composees, et ce pendant cinq années entieres et accomplies a commancer du jour quelles seront acheuées, deffences sont faictes a toutes personnes de quelque qualité et conditions quelles soient, d'Imprimer ou fe.re Imprimer les d.ts œuures de Musique, et mesme de vandre dautre Impression que de celle du d.t exposant, et de sayder du tiltre d'iceux Liures pour en fe.re dautre, sur peine aux contreuenans de cinq cens liures damende confiscation de tous exemplaires, et de tous despens domages et Interestz. Ainsy quil est porté plus au long es d.tes Lettres de Priuileges accordées par sa Majesté donnée a Fontainebleau, le 28.me Jour d'Octobre 1661. et du Regne le 18.me

Acheué de Grauer, et Imprimer la premiere fois, le 15.me Januier. 1662

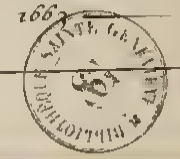
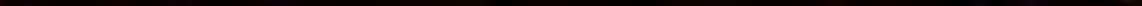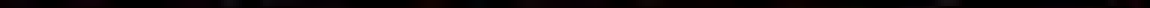
RÉS